

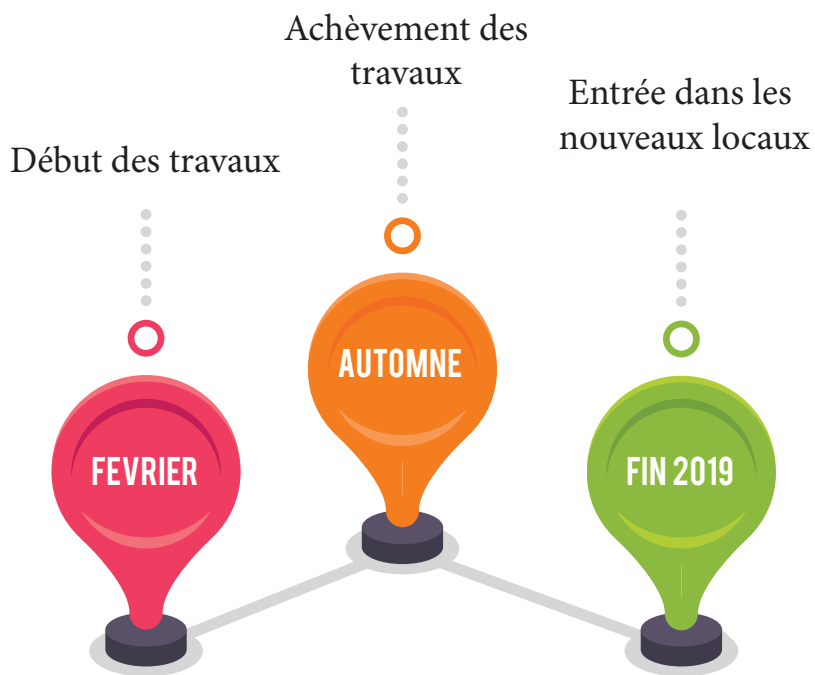

Avec l'arrivée de nouveaux foyers dans le quartier de la Trémelière, l'école maternelle du Clos Joury sera agrandie pour accueillir les enfants. Les travaux d'extension vont débuter en février 2019.

Le chantier portera sur l'agrandissement du préau et de la salle de restauration, ainsi que la création de nouveaux sanitaires, de deux salles de classe, d'un dortoir et d'une salle périscolaire modulable.

Les travaux n'impacteront ni l'accueil des enfants, ni l'organisation des cours. La fin des travaux est prévue pour la fin de l'année 2019. Suivez la progression des travaux sur le site lerheu.fr!



Extension de l'école maternelle du Clos Joury

Février 2019



- 1 Restauration scolaire
- 2 Salles de classe / dortoir / sanitaires
- 3 Préau

Extension salles de classe

dortoir et sanitaires

Extension restauration scolaire

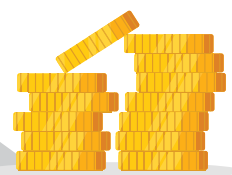
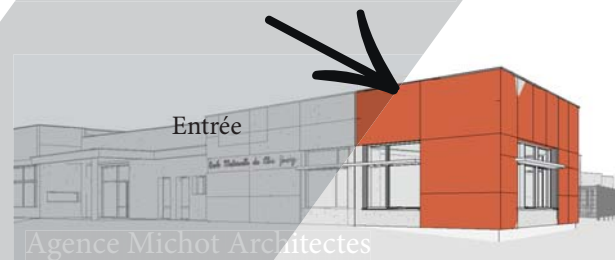
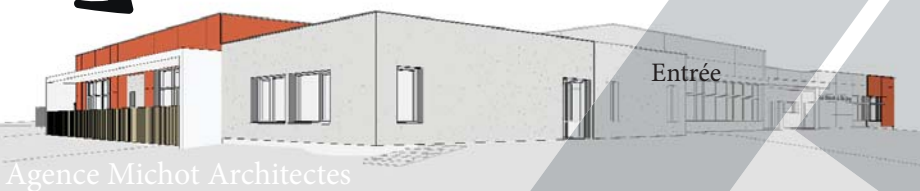

870 862€

+ 375 m²

Augmentation de la surface de l'école

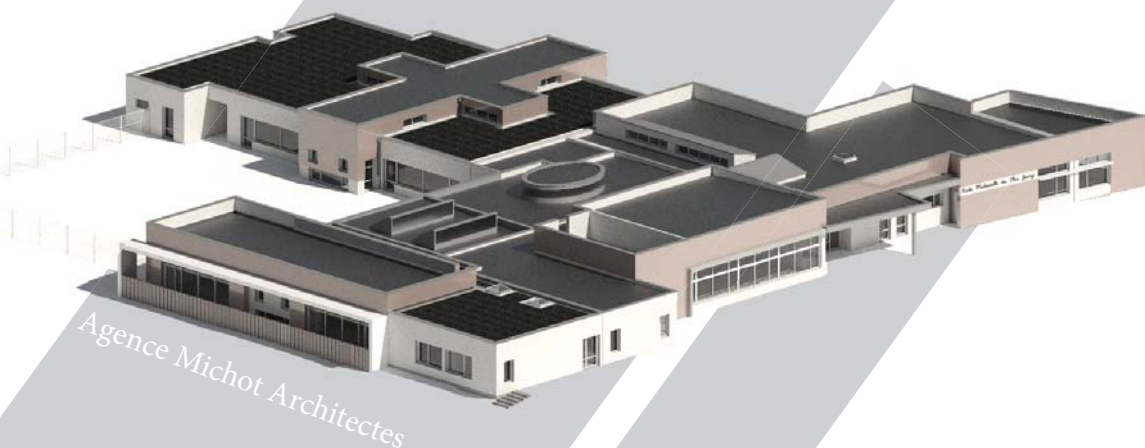

Directeur de la publication :
Mickaël Bouloux
Conception, réalisation et
impression : service
communication
Février 2019